

Con el objetivo de poder llevar a cabo un correcto seguimiento de su actual problema de salud, su médico le ha informado que es necesario realizarle una biopsia de médula ósea.

Nuestro propósito al entregarle este folleto es el de resolver las dudas más frecuentes se suelen presentarse antes de la realización de este tipo de exploraciones diagnósticas.

A continuación le explicaremos en que consiste la prueba, donde se realiza y que aspectos debe Usted tener en cuenta para su preparación.

¿En qué consiste un Biopsia de Médula Ósea?

La médula ósea se encuentra y crece en el interior de los huesos grandes del cuerpo y en ella es donde se fabrican las células que componen la sangre (glóbulos rojos, glóbulos blancos y plaquetas)

Esta biopsia es un procedimiento diagnóstico que consiste en obtener una muestra de tejido de la médula ósea para poderla examinar.

¿Es una prueba complicada?

Esta prueba se realiza a nivel ambulatorio bajo **sedación**, pudiendo irse de **alta la misma tarde** tras la realización de la misma

Para poder obtener una muestra es necesario realizar una punción en un hueso. La zona de elección por su accesibilidad y manejo es el hueso grande de la pelvis.

La técnica de extracción puede resultar algo dolorosa y es por ello por lo que se realiza con anestesia y consiste en pinchar el hueso con una aguja especial que a su vez permite recoger un trocito/cilindro de hueso de la médula intacta. Posteriormente se retira la aguja realizando presión para evitar que sangre y se cubre la zona con un vendaje o apósito.

En el lugar de la punción, puede aparecer un hematoma pasajero. Si le produce alguna molestia, puede tomar un analgésico tipo paracetamol.

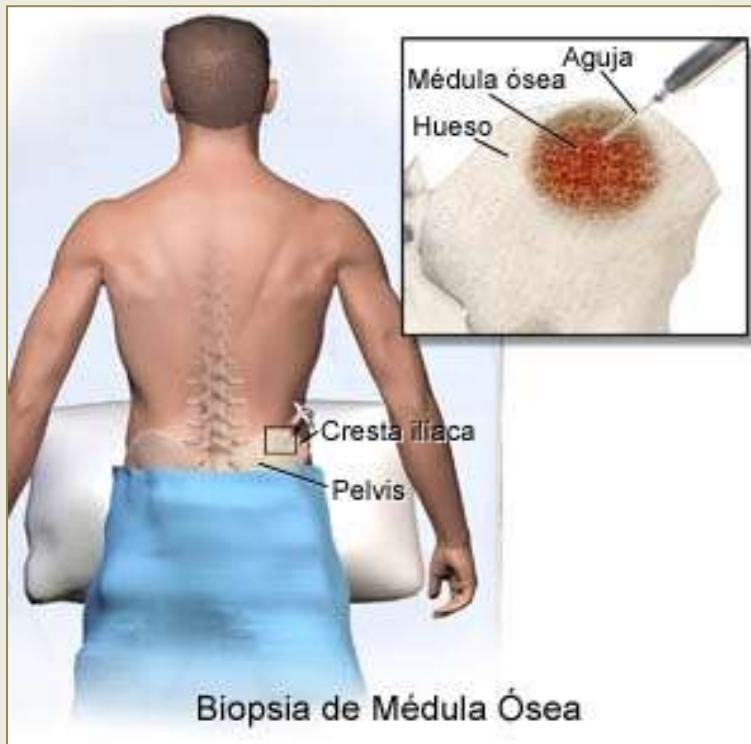

Biopsia de Médula Ósea

¿Debo prepararme de algún modo para la prueba

- El mismo día de la prueba, puede usted tomar un desayuno ligero, pero **a partir de las 8.00h de la mañana**, no podrá tomar nada más, inclusive agua.
- Al llegar al hospital diríjase a la Planta 0 "Pre-admisiones", para tramitar el ingreso. Tenga en cuenta que deberá personalizarse **una hora y media antes de la prueba**. La enfermera le informará de la hora de realización.
- Si usted dispone de mutua, nuestro personal de administración del IOB se encargará de los trámites de **AUTORIZACIÓN**.

RECUERDE:

Para cualquier duda contacte con nuestro teléfono:

- 93 238 16 61 de lunes a viernes de 09:00 a 17:00

Fuera de este horario, puede Usted llamar al teléfono de urgencias del Instituto Oncológico Baselga : 902 88 99 01